MITTEILUNGSBLATT
DER GEMEINDE

Amtsblatt • Herausgeber:
Gemeindeverwaltung
79872 Bernau im Schwarzwald
Rathausstraße 18
Tel. 07675 1600 0 Fax 07675 1600 99
INTERNET: www.bernau-schwarzwald.de

Bernau
Hochtal im Schwarzwald • 900 – 1.415 m

BERNAU / SCHWARZWALD

Jahrgang 56	Freitag, den 29. Oktober 2021	NR. 43

Zurückschneiden von Sträuchern und Bäumen an öffentlichen Verkehrswegen!

Anpflanzungen beleben und verschönern das Ortsbild und tragen zur Verbesserung der Lebensräume für Mensch und Tier bei. Leider können durch Anpflanzungen aber auch Gefahrensituationen sowie Behinderungen der Räumdienste hervorgerufen werden.

Wir bitten daher die Eigentümer von Grundstücken an öffentlichen Verkehrswegen, ihre Büsche und Bäume so zurück zu schneiden, dass Äste nicht in den öffentlichen Verkehrsraum hineinragen. Bitte denken Sie daran, dass Äste im Winter durch die vorhandene Schneelast wesentlich tiefer in den Verkehrsraum ragen. Bäume entlang von Straßen und Wegen müssen daher ein Lichtraumprofil von mindestens 4,50 m einhalten.

Dies gilt auch für Geh- und Fahrwege, da ansonsten eine Räumung durch unseren Winterdienst nicht möglich ist. Bitte achten Sie darauf, dass die Straßenlaternen nicht durch Äste verdeckt sind. Nur so kann das Licht ungehindert auf die Straßen, Wege und Treppen fallen. Frei sein müssen auch Hausnummern, Verkehrszeichen, Hydranten und Schilder.

Für Ihr Verständnis bedanken wir uns recht herzlich.

Ihre Gemeindeverwaltung Bernau im Schwarzwald

BUSVERBINDUNGEN NACH DER STRAßENSANIERUNG

Seit Mittwoch, den 27.10.2021 gelten die ursprünglichen Busverbindungen im gesamten Bernauer Tal, wie vor der Straßensanierung.

FRIEDHOF

Liebe Besucher des Bergfriedhofs, wir bitten Sie auf dem Kompost **KEINE** Plastiksäcke (gefüllt mit verblühten Pflanzen und Blumenerde), leere Kerzenbehälter oder auch Pflanzen inkl. Plastikübertöpfe zu entsorgen.
Ein erster Beitrag für den Klimaschutz ist Mülltrennung!
Die Brunnen sind keine Waschplätze für Gartenwerkzeug, sie dienen zur Wasserentnahme für die Gräberbewässerung.

Amtlicher Teil: Bürgermeister Alexander Schönemann
Vereinsmitteilungen/Anzeigen: Luis Baur
Redaktionsschluss: Dienstag 17.00 Uhr
E-Mail: poststelle@bernau-schwarzwald.de
Telefon: 07675 1600 19

wichtige Telefonnummern - Termine - Öffnungszeiten

Rathaus Bernau

telefonische Erreichbarkeit Montag – Freitag: 09:00 – 12:00 Uhr
Vermittlung oder telefonische Ansage: 07675/1600-0
Öffnungszeiten Verwaltung:
Montag bis Freitag 09:00 – 12:00 Uhr
donnerstags zusätzlich von 14:00 – 18:00 Uhr
Zusätzliche Terminvereinbarung außerhalb dieser Öffnungszeiten möglich!

Postagentur im Rathaus

Öffnungszeiten:
Montag – Freitag 09:00 – 12:00 Uhr
Samstag 10:00 – 11:00 Uhr

Notrufe

Feuerwehr / Bergwacht / DRK	112
Polizei	110
Polizeiposten St. Blasien	0 76 72 / 92 22 80
Polizeirevier Bad Säckingen	0 77 61 / 93 40
Gift-Notruf Freiburg	0 761 / 19 240

Bereitschaftsdienste

Ärztl. Bereitschaftsdienst	116 117
Zahnärztl. Notdienst	0 180 3 222 555 30
Augenärztl. Notdienst	0 180 6 07 62 12
Tierärztl. Bereitschaftsdienst	0 171 / 735 556 12
Apotheken-Notdienst	0 800 / 0022833

oder www.aponet.de

Notfallversorgung im Spital Waldshut **0 77 51 / 85 - 0**

- Internistische Notfallversorgung
- Chirurgische Notfallversorgung
- Gynäkologische Notfallversorgung
- Geburtshilfliche Notfallversorgung
- Urologische Notfallversorgung

Sie erreichen das Spital Waldshut an allen Tagen rund um die Uhr.

Soziale Einrichtungen

Sozialstation St. Blasien e.V.	0 76 72 / 21 45
Hausnotruf des Caritasverbandes	0 176 / 180 111 61
Landratsamt WT- Jugendamt	0 77 51 / 86 - 0
Diakonisches Werk Hochrhein	0 77 51 / 830 40
Caritasverband Hochrhein	0 77 51 / 801 10
bwlv Fachstelle Sucht Waldshut	www.bw-lv.de
Abt. Alkohol, Medikamente, Glücksspiel	0 77 51 / 89 668-0
Abt. Jugend- und Drogenberatung	0 77 51 / 89 677-0
Selbsthilfegruppe Angehörige Suizidopfer	0 77 51 / 801 133
Selbsthilfegruppe Bipolare Erkrankung	0 77 51 / 801 143
Schwangerschaftskonflikt / -beratung	0 77 51 / 898 237
Hilfetelefon Gewalt gegen Frauen	0 8000 / 116 016
Frauen- und Kinderschutzhaus Waldshut	0 77 51 / 35 53
Beratungsstelle Courage, Lauchringen	0 77 41 / 808 22 77
Telefonseelsorge	0 800 / 111 0 111 od. 0 800 / 111 0 222
SKM / anerkannter Betreuungsverein	0 77 51 / 8 000 888
Offene Treffs im Landkreis WT	www.familien-plus.de
Lebenshilfe Südschwarzwald e.V.	0 77 41 / 96 57 277
oder	e.stadler@lebenshilfe-ssw.de

EnergieDienst AG

Störungsnummer	**0 76 23 / 92 18 18**
Servicenummer	**0 76 23 / 92 12 42**

Tierschutzverein Waldshut-Tiengen

Tierheim Steinatal 2,	**0 77 41 / 68 40 33**
Handy Notruf	**0 151 554 147 85**

Sprechtage mit Rentenberatung in Häusern

Terminvereinbarung unter **Tel.: 0 76 72 / 93 140.**

IKK-Sprechtag Bernau

Wir sind ab sofort wieder mittwochs von 9:30 – 10:15 Uhr im Sitzungszimmer des Rathauses persönlich für Sie erreichbar. **07621 / 4028 12510**

IBB – Stelle Waldshut

Wir sind wieder persönlich für Ratsuchende erreichbar. Die Informations-, Beratungs- und Beschwerdestelle für psychisch erkrankte Menschen und ihre Angehörigen bietet persönliche Beratungsgespräche an. Telef. Voranmeldung: 07751 / 9151110 (AB), Bürozeiten Tel. 07751 / 86-4254. www.ibb-waldshut.de

Blinden- und Sehbehinderten Verein Süd-Baden e.V.

Stammtischtreff in Waldshut-Tiengen. Jeden 2. Freitag im Monat, Infos: Frau Barbara Büche, **0 77 03 / 79 73**.

Ihr Leben daheim – bestens begleitet.

Caritas Sozialstationen Hochrhein, gemeinnützige GmbH. Sozialstation St. Verena, Poststr. 1, 79761 WT-Tiengen.
Verwaltung und Einsatzleiterin der Dorfhelferinnen:
Tel.: 0 77 41 / 966053, mobil 0 173/ 4122399 oder per Mail: **raphaela.gunkel@dorfhelferinnenwerk.de**

Die VdK Sozialrechtsschutz gGmbH:

Sprechtag der VdK Sozialrechtschutz GmbH in Waldshut-Tiengen, Bahnhofstr. 12. Die Beratung u. rechtliche Vertretung in sozialrechtlichen Fragen, u.a. in der gesetzl. Kranken-, Unfall-, Renten-, Arbeitslosen- und Pflegeversicherung sowie Schwerbehindertenrecht. **Terminvereinbarung unter 0 77 41 / 96 98 730**

Amt für Soziale Hilfen, Behinderten- und Altenhilfe

Pflegestützpunkt – Infos u. individuelle Beratung rund um das Thema Pflege. **Termine können nur nach vorheriger Vereinbarung stattfinden.** Die zuständige Beraterin ist Frau S. Hiob. Terminvereinbarung unter Tel. Nr.: **0 77 51 / 86 42 90** oder per E-Mail: simone.hiob@landkreis-waldshut.de.
Pflegestützpunkt im Rathaus St. Blasien, Tel. 07751/864290

Frauenberatung Courage

14-tägig freitags Beratungen für Frauen und Mädchen in **Bad Säckingen**. Terminabsprache unter: 07741 – 808 22 77

Selbsthilfegruppe für Jugendliche von 16-20 Jahren

mit einer depressiven Erkrankung und / oder Angsterkrankung. Treffen jeweils am zweiten und vierten Montag im Monat um 19:00 Uhr im Caritasverband Hochrhein, Poststr. 1, 79761 Waldshut-Tiengen. Infos unter: **Du-bist-nicht-alleine@mail.de**

Selbsthilfegruppe " Menschen mit Hörbeeinträchtigung "

Ci-Träger, Angehörige und Interessierte trifft sich am Do.,den **14.10. 21 um 18.30 Uhr** in 79809 Weilheim-Nöggenschwiel, Rosenweg 30**.** Weitere Treffen sind an jedem 2. Donnerstag jedes Monats vorgesehen. Infos: (gerda-baechle@gmx.de)

Müllabfuhr

Restmüll	**Montag, 08.11.2021**
Gelber Sack	**Freitag, 26.10.2021**
Biotonne	**Montag, 02.11.2021**
Blaue Tonne	**Freitag, 12.11.2021**

Kirchliche Nachrichten

Christuskirche St. Blasien
Sonntag, 31.10.21
10:30 Uhr Gottesdienst (Prädikantin Dudde)
Bitte beachten Sie: Da sich das Pfarramt nun am Kalvarienberg 17 und nicht mehr im Nebenraum der Kirche befindet, ist die Kirche i. d. R. geschlossen.
Für einen Besichtigungstermin bitten wir, telefonisch einen Termin zu vereinbaren.
Und noch etwas:

Für unser neues Pfarramt suchen wir ab sofort eine Reinigungskraft (w/m/d) in Teilzeit für ca. 1,5 – 2 St. pro Woche vormittags nach Vereinbarung Evangelische Kirchengemeinde St. Blasien, Tel. 07672 906009

Das Pfarramtsbüro ist in der Regel dienstags – freitags von 9.00 – 11.00 Uhr besetzt (Tel.: 07672 – 906009, Email: st.blasien@kbz.ekiba.de). Pfarrerin Rudzki Tel.: unter 07672 – 906010 oder per E-Mail: Lisa.Rudzki@kbz.ekiba.de

Katholisches Bildungswerk:

Der **Seniorentanz** unter der Leitung von Wilma König findet am **Dienstag, 9.11.** um **17 Uhr** im **Pfarrheim** statt.
Am **Montag, 15.11.** findet um **19.30 Uhr** ein **Vortrag** zum Thema **„Erziehung von Jugendlichen - eine Achterbahnfahrt?“** statt. Referentin ist Maria Kaiser, zertifizierte KESS-Kursleiterin aus Weilheim. Der Vortrag findet unter Beachtung der 3 G-Regeln im Pfarrheim statt. Eine kostenlose Testmöglichkeit vor Ort (30 min vorher) ist vorhanden.
Anmeldungen werden gerne entgegengenommen. (anne_gerstner@gmx.de oder tel.: 928977/ monika_baur@web.de oder tel.: 1531)

Vereinsmitteilungen e. V.

Für den Inhalt der Veröffentlichungen unter „Vereinsmitteilungen“ sind die Vereine verantwortlich!

TC BERNAU e. V: Tennissaison 2021

Eine schöne und erfolgreiche Tennissaison geht zu Ende. Vielen Dank dafür an alle Mitglieder und Tennisfreunde. Wir freuen uns schon auf Euch im nächsten Jahr.
Herzlichen Dank auch an das Hotel Rössle und Sport Thoma für die Entgegennahme der Gäste-Platzreservierungen.
Die Plätze sind ab sofort nicht mehr bespielbar.

SCHWARZWALDVEREIN (www.swv-bernau.de) Wanderprogramm

Zum Herzogenhorn führt unsere Wanderung am Mittwoch, 03. November. Treffpunkt ist um 13 Uhr am Wanderparkplatz in Bernau-Hof. Geleitet wird die Tour von Michael Vatter (Tel. 1238).

HARTER KERN

Nach längerer Pause findet am Donnerstag, 4. November, um 19.30 Uhr eine Versammlung im "HOFECK" statt. Wir bitten um rege Teilnahme. Es gelten die tagesaktuellen Coronaregelungen.

Die beiden Bernauer Musikvereine starten in diesem Jahr mit der Blockflötenausbildung

Der Musikverein Bernau-Außertal und der Musikverein Bernau planen, im November 2021, mit der Blockflötenausbildung zu starten. Herzlich Willkommen sind alle Kinder ab 6 Jahren (bzw. ab der 1. Klasse). Für alle weiteren Fragen stehen euch Katharina Fleig-Mutter, Tel. 928920 (MV Bernau-Außertal) oder Silvia Vlk, Tel. 1001 (MV Bernau) gerne zur Verfügung.
Haben wir euer Interesse geweckt? Dann meldet euch bis spätestens 31.10.2021 bei uns.

Wir freuen uns auf Euch!

„Mittagstisch“ mit dem Frauenverein Bernau e.V.

Gemeinsam

Schmeckt's am besten

Für alle die sonst allein am Tisch sitzen und alle Senioren

Am **Donnerstag**, den **04. November** sind wir im **Bären** zum gemeinsamen Mittagessen.

Beginn ist um **12.00 Uhr**.

Dank unserer gastronomischen Betriebe sowie der Gemeinde Bernau können wir ein Mittagessen zu einem erschwinglichen Preis anbieten.

Das Angebot ist unabhängig von einer Mitgliedschaft in unserem Verein.

Wir freuen uns über rege Beteiligung.

Aufgrund der geltenden Corona -Verordnung bitten wir darum die G-G-G-Regel zu beachten und entsprechende Nachweise dabei zu haben.

Um planen zu können bitten wir um Anmeldung bis Dienstag 17:00 Uhr bei

Barbara Pfefferle, Tel. 318

Bliebe gsund und bliebe munter.
d'Fastnacht goht au in de Pandemie it unter!

Narrenzunft "Der Schniidesl" Bernau

Unter diesem Motto starten die Schniidesl Bernau in die Fastnachtsaison 2021.
Gewohnte und lieb gewonnene Veranstaltungen können in diesem Jahr leider nicht stattfinden.
Aber nichtsdesdotrotz möchten wir an ein paar Traditionen festhalten.

Am Freitag 05.02.21 und Samstag 06.02.21 werden wir Euch die Narrenzeitung vorbei bringen. Mit dem Kauf unterstützt Ihr unsere Aktion „Fastnacht für Zuhause" bei der wir Kindergarten und Grundschule Päckchen für die Kinder zukommen lassen werden, da wir diese nicht wie gewohnt stürmen und befreien können.

Seid Ihr nicht zu Hause und wollt uns trotzdem unterstützen?
Bis Aschermittwoch sind die Zeitungen auch bei Bäckerei Stoll und Landmarkt Isele erhältlich.
Oder meldet Euch bei einem unserer Hästräger.

Zudem möchten wir Euch auch herzlich am Fastnachtssonntag 14.02.21 um 10 Uhr
zur Narrenmesse in die Bernauer Kirche einladen.

Eure Narrenzunft der Schniidesl Bernau

Ski-Zunft Bernau e.V.

www.skizunft-bernau.de

Hauptversammlung SZ Bernau

Die Hauptversammlung der SZ Bernau findet am **Sonntag 31.10.2021** um 20.00Uhr im Kurhaus Bernau statt. Auf dem Programm sind Berichte des abgelaufenen Vereinsjahres, Vorschau für das kommende Vereinsjahr mit allen Veranstaltungsterminen, Neuerungen auf Verbands- und Vereins- ebene. Nach dem Ausfallen der Versammlung 2020 sind in diesem Jahr Neuwahlen der Vorstandschaft mit auf dem Programm. Alle Mitglieder, Freunde, Eltern, und Interessierte sind herzlich eingeladen zur Versammlung.
Für den Besuch gelten die tagesaktuellen Coronaregelungen. (3G Regel – Schnelltestmöglichkeit vor Ort)
(bei Warnstufe wird die HV auf unbestimmt verschoben)

Brettlemarkt SZ Bernau: 1. November Kurhaus

Der Brettlemarkt (Gebrauchtmarkt für Ski und Zubehör) findet am **Montag 01.November** im Kurhaus in Bernau statt.
12.00 - 13.00 Warenannahme
15.30 - 16.30 Verkauf
16.45 - 17.30 Warenrückgabe Abholung
Bitte zeitgemäße und ordentliche Artikel zum Verkauf anbieten! Altes Material lässt sich erfahrungsgemäß nicht verkaufen. Bei mehr als 30 Artikel bitte um Voranmeldung per Mail: info@skizunft-bernau.de Die tagesaktuellen Coronaregeln sind einzuhalten (eine Absage der Veranstaltung hält sich die Vorstandschaft bis zuletzt frei, Kommunikation über Facebook Eingang zum Kurhaus über den Haupteingang. Ausgang über den Hinterausgang. Wir bitten alle Besucher um gegenseitige Rücksichtnahme und Kontaktvermeidung. (Einhaltung AHA Regeln und Maskenpflicht) (bei Warnstufe wird die Veranstaltung auf unbestimmt verschoben)

Jugendversammlung der SZ Bernau:

Beim Brettlemarkt am **Montag 01.November, 11:30Uhr** findet auch die Versammlung der Jugendabteilung statt. Alle Kinder (und auch die Eltern) aus den Trainingsgruppen laden wir gerne ein. Zu den Berichten gibt es auch Neuwahlen der Vorstandschaft. Treffpunkt im Musikpavillon beim Kurhaus.

Training-Alpin – Start nach den Herbstferien Fr.5.11.2021

Treffpunkt Grundschule Bernau mit Kleidung und Schuhen für drinnen und draußen!
15.45 Uhr Elterninfo für neue Kids
16 bis 17 Uhr Gruppe 1
17 bis 18 Uhr Gruppe 2
Im Winter findet das Training überwiegend am Hofeck statt. Deshalb sollen die Kinder diesen Lift alleine bewältigen können.
Bei Fragen bitte melden bei Heiko Thißen Tel. 929046 heiko.thissen@skizunft-bernau.de.

Training- Langlauf

Die Langläufer sind mitten drin in der Vorbereitung auf die Wintersaison. Unser Training ist immer montags um 16.00 Uhr bzw. im Winter früher. Wir freuen uns über Neueinsteiger ab Jahrgang 2014 und älter, die Spaß am Langlaufsport haben. Weitere Informationen bei Sonja Baur, Tel. 92 98 733.

FC Bernau e.V. (www.fcbernau.de)

Freitag, 29.10.:
19.00 Uhr: SG Wehratal C - SG Todtmoos/Bernau C I (in Brennet)

Samstag, 30.10.:
14.00 Uhr: SV St. Märgen E - FC Bernau E
16.00 Uhr: SG Todtmoos/Bernau C II - SV Gurtweil C (in Bernau)
16.00 Uhr: JFV Region Laufenburg A II - SG Todtmoos/Bernau A (in Hänner)

Sonntag, 31.10.:
13.15 Uhr: FC Bernau II - SG Friedenweiler II
15.00 Uhr: FC Bernau I - SG Friedenweiler I

Freitag, 05.11.:
18.30 Uhr: SG Wallbach C II - SG Todtmoos/Bernau C I

Aus der Nachbarschaft

Die Gemeinde Häusern sucht zum 01.01.2022
für den 3-gruppigen Kindergarten

zwei Erzieher/-innen m/w/d in Voll- und Teilzeit,

die entsprechend den Wünschen der Bewerber/-innen zeitlich gestaltet werden können.

Ihre Qualifikation: abgeschlossene Ausbildung im pädagogischen Bereich
Unser Angebot: eine unbefristete Stelle in der Einrichtung
Vergütung nach dem Tarifvertrag TVÖD und Zusatzversorgung
Teilnahme an Fortbildungen
Regelungen zur Vereinbarkeit „Beruf und Familie"
Sie arbeiten in neu errichteten Räumen im Kindergarten mit einem tollen Team an Mitarbeiterinnen.

Bei Interesse richten Sie ihre Bewerbung an das Bürgermeisteramt Häusern, z. Hd. Bürgermeister Thomas Kaiser, St.-Fridolin-Str. 5, 79837 Häusern
Für Auskünfte stehen wir Ihnen unter Tel. 0 76 72/93 14-0 gerne zur Verfügung.

St.Blasien
Stadt St. Blasien

Die Stadt St. Blasien im Hochschwarzwald sucht zum nächstmöglichen Zeitpunkt einen Mitarbeiter (m/w/d) für den

STÄDTISCHEN BAUHOF

in Vollzeit (Beschäftigungsumfang 100 %).
Nähere Informationen finden Sie auf unserer Homepage www.stblasien.de

Das LANDRATSAMT WALDSHUT informiert

Am Freitag geht unser „Mini-Kiz" in Betrieb geht. Wir werden ab Freitag, dem 22.10.2021 immer freitags und dienstags, in der Zeit von 16 bis 20 Uhr in den Containern der Notfallpraxis in Bad Säckingen auf dem Campus-Gelände Erst-, Zweit- und Drittimpfungen mit Biontech und Johnson & Johnson für unsere Bürger anbieten. Die Impfungen erfolgen zunächst nur nach Terminbuchung über www.terminland.de/landkreis-waldshut Je nach Zulauf werden wir das Angebot auch auf Spontanimpfungen erweitern. Wir wollen damit ein weiteres, niederschwelliges Impfangebot in die Bevölkerung bringen, gerade für alle Personen, die keinen (impfenden) Hausarzt haben. Ich freue mich, wenn Sie diese gute Nachricht verteilen.

Für den Inhalt der Anzeigen sind die Auftraggeber verantwortlich!

Wir suchen eine Carsharing Möglichkeit in Bernau. Bevorzugt am Wochenende.Aus ökologischen Gesichtspunkten wollen wir uns kein zweites Auto anschaffen. Bitte melde dich wenn du dir vorstellen kannst dein Auto mit uns zu teilen.
Lg Fam. Jaksch 9299240

§§ Rechtsanwälte §§

Klaus Joester & Wolf Riedl

Tätigkeitsschwerpunkte

Miet-/Pachtrecht	Arbeitsrecht
Wohnungseigentumsrecht	Familienrecht
Werkvertragsrecht	Erbrecht
Erbrecht	Miet-/Pachtrecht
Strafrecht	Wohnungseigentumsrecht

Darüber hinaus steht Ihnen die Kanzlei auch für weitere Rechtsfragen zur Verfügung!

Hauptstr. 33, 79837 St. Blasien
Tel-Nr. : 07672/4222 oder 07672/4333
Fax-Nr.: 07672/9481
e-mail: ra.joester.riedl@t-online.de

Bürozeiten:
Mo-Fr 08:00 Uhr -13:00 Uhr
und 14:00 Uhr- 17:00 Uhr
Freitag bis 17:00 Uhr
Termine nach Vereinbarung

Haus & Grund®
Eigentum. Schutz. Gemeinschaft.
Hochrhein
Tel: 07751 – 7676
www.haus-und-grund-hochrhein.de

Jetzt Haus & Grund-Mitglied werden

Sie suchen Rat zu Fragen rund um Ihre Immobilie?

Wir setzen uns engagiert, kompetent und persönlich für das private Eigentum unserer Mitglieder ein.

Wir sind für Sie da – ganz in Ihrer Nähe

Der Winter steht in den Startlöchern!

SPORT THOMA
Ihr Partner in Sachen Sport

Der Rad-Service wird eingestellt und vom **02.11. - 06.11.2021** bleibt unser Geschäft **geschlossen!**

Ab dem **08.11.2021** sind wir gerne wieder mit unserem kompletten Wintersortiment für Sie da!

Kinder Saisonmiete Nordisch + Alpin ab **15.11. - 15.12.2021** möglich und **nur so lange Vorrat reicht**!

Sale:
Jetzt noch bis zum 30.10.2020 Einzelteile und Schnäppchen sichern!

Rathausstraße 6
79872 Bernau
Telefon 07675-405
Telefax 07675-1774
info@sport-thoma.de
www.sport-thoma.de

Mo. - Fr. 9.00 - 12.30 Uhr und 14.30 - 18.00 Uhr, Sa. 9.00 - 12.30 Uhr, Mittwochnachmittag geschlossen

Suche dringend 1-2 Zimmerwohnung Raum Bernau / St.Blasien. Bitte nur ernstgemeinte Zuschriften.

Wir vermissen unsere Mona

Bitte melden sie sich, wenn sie Mona gesehen haben
07675/728

Wir bringen High-Speed-Internet in Ihr Zuhause!

- ✓ Beratung, Planung und Ausführung der gesamten Breitband- / Glasfaser In-House-Verkabelung
- ✓ Glasfaserspleißen jeglicher Art mit modernster Fusionsspleißtechnik
- ✓ Prüfung und Messung der durchgeführten Verkabelung (inkl. Prüfprotokoll)
- ✓ Beratung, Lieferung und Rund-um-Service aller AVM Produkte (Fritz-Box, Fritz-Repeater, usw.)
- ✓ **NEU:** Ausmessung und Optimierung Ihres WLAN-Netzwerkes

AVM E-PREMIUM PARTNER

Ihr zertifizierter Glasfaser-Fachbetrieb & AVM E-Premium Partner!

Wolfgang **Faschian**
Elektrotechnik
...da wo Service noch zählt!

Todtmooser Straße 64 • 79872 Bernau
Tel.: 07675/1458 • Mobil: 0171 705 16 24
E-Mail: info@faschian-elektrotechnik.de

Die Stadt Todtnau (ca. 5.000 Einwohner) sucht zum
nächstmöglichen Zeitpunkt eine

Bergwelt TODTNAU
Faszination Hochschwarzwald

Fachkraft für Abwassertechnik (m/w/d)
(in Vollzeit und unbefristet)

Möchten Sie das Team der Stadtverwaltung gerne unterstützen? Dann freuen wir uns auf Ihre **Bewerbung bis 13.11.2021.**

Mehr Informationen zu dieser Stelle finden Sie unter:

https://stadt.todtnau.de/rathaus/ausschreibungen/personal.html

oder: **QR-Code scannen**

Aufgrund Computerumstellungen in unserer Praxis haben wir geschlossen vom

Donnerstag, den 28.10.2021 bis einschließlich
Freitag, den 05.11.2021

Vertretung übernimmt in dieser Zeit die Praxis:
Dr. Gruhn, Am Kurgarten 5 in 79837 St. Blasien
Tel: 07672 922712

In lebensbedrohlichen Notfällen wenden Sie sich an den Rettungsdienst unter der Notfallnummer 112.

Den kassenärztlichen Bereitschaftsdienst erreichen Sie unter 116117, auch bei Verdacht auf eine Corona Infektion.

Am Montag 08.11.2021 sind wir von 08:00 Uhr bis 12:00 Uhr wieder für sie da!

Ihr Praxisteam
Dr. Bork/ Dr. Fischer

WINTERPAUSE

Ab 1. November beginnt unsere Winterpause in der Gärtnerei.

In unsere Blumengeschäft in Todtnau, finden Sie weiterhin eine große Auswahl an Blumen und Accessoires.

Wir freuen uns Sie nächstes Frühjahr wieder in unsere Gärtnerei begrüßen zu dürfen.

Die Gärtnerei **Eckert**

EIGENPRODUKTION | AUS TRADITION | VOR ORT

Todtnau-Geschwend • Tel. 07671/ 87 36 • www.blumenwiese-eckert.de

Kaufen, da wo es wächst!

Ihr Komplettanbieter in Sachen Pflanzen und Blumen

Liebe Freunde der
Kammermusiziertage
und Musikfreunde,

leider werden wir dieses Jahr kein Konzert mit Markus Kern, Kaoru Yamamoto sowie Yuki Ohira durchführen können.
Aber für nächstes Jahr haben wir ein Kammerkonzert mit den dreien fest eingeplant!
Wir freuen uns auf das Wiedersehen und Wiederhören dann in 2022!

Herzlichen Dank für Ihr Verständnis.

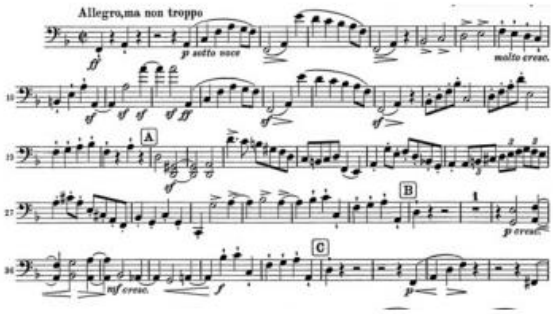

Ulrike Ottinger

Hans-Thoma-Preis 2021

Tourist-Information
Innerlehen, Rathausstr. 18
Uhr 79872 Bernau im Schwarzwald
Telefon: 07675-160030
www.bernau-schwarzwald.de /
Mail: tourist-information@bernau-schwarzwald.de

Öffnungszeiten:
Montag bis Freitag:
08:00 bis 12:00 Uhr / 14:00 bis 17:00

29. Oktober 2021

Betriebsferien der Gastronomie-Betriebe:

Gasthaus Bernauer-Hof, OT Hof
bis einschl. 1.11.2021

Geöffnete Gastronomie-Betriebe:

Hotel Landgasthof Bergblick, OT Dorf
(Betriebsferien vom 28.11 bis ca. 16. oder 22.12.2021)

Hotel Das Rössle, OT Innerlehen
Montag und Dienstag Ruhetag
(Betriebsferien vom 21.11. bis einschl. 11.12.2021)

Kurhaus, OT Innerlehen
Montag bis Mittwoch Ruhetag
(Betriebsferien vom 1.11. bis einschl. 24.11.2021)

Landhotel Löwen, OT Dorf
Mittwoch Ruhetag
(Betriebsferien vom 06.11. bis einschl. 16.12.2021)

Naturparkhotel Schwarzwaldhaus, OT Innerlehen
Donnerstag Ruhetag
(Betriebsferien vom 29.11. bis einschl. 9.12.2021)

Berggasthaus Krunkelbachhütte, OT Dorf
(Betriebsferien
vom 22.11. bis einschl. 2.12.2021
Vom 8.11. bis 26.12. 2021 hat die Krunkelbachhütte nur von Freitag bis Sonntag, 10-19 Uhr geöffnet.)

Hotel Bären, OT Oberlehen
Montag Ruhetag
(Betriebsferien vom 09.11.bis einschl. 20.12.2021)

Geöffnet ab 02.11.21 - Gasthaus Bernauer-Hof, OT Hof
Montag Ruhetag

3G-Regel für Urlauber

Touristische Übernachtungen sind erlaubt. Voraussetzung ist ein Impfnachweis, bzw. Nachweis über eine Genesung oder ein Corona-Schnelltest der max. 24 Stunden alt ist. Getestete Gäste müssen diesen Test alle drei Tage neu vorzeigen.
Aktuelle Informationen zu Corona in Baden-Württemberg: https://www.baden-wuerttemberg.de/de/service/aktuelle-infos-zu-corona/
Wir wünschen allen Gästen einen schönen Urlaub im Bernauer Hochtal.

Bernauer Museen:

Ausstellungen im **Hans-Thoma-Kunstmuseum:**
* Hans Thoma Gemälde- und Preisträgerausstellung
* Karl Hauptmann Gemäldeausstellung
* **Verlängert bis 14. November – Ausstellung von Ulrike Ottinger, Hans-Thoma-Preisträgerin 2021**

Öffnungszeiten des Hans-Thoma-Kunstmuseums:
Mi - Fr: 10:30 - 12:00 / 14:00 - 17:00 Uhr
Sa + So, feiertags 11:30 - 17:00 Uhr
www.hans-thoma-museum.de

Holzschneflermuseum Resenhof und Forum erlebnis:holz, Öffnungszeiten:
Mittwoch bis Sonntag von 14:00 bis 17:00 Uhr

Veranstaltungen:

Mittwoch, 03. November
13:00 Uhr – Wandern mit dem Schwarzwaldverein Bernau zum Herzogenhorn. Treffpunkt am Wanderparkplatz in Bernau, OT Hof. Wanderführer Michael Vatter, Telefon 07675/1238. www.swv-bernau.de

Mittwoch, 10. November
13:30 Uhr - Abschlußwanderung der Wandersaison 2021 mit dem Schwarzwaldverein Bernau am Roten Kreuz. Treffpunkt am Wanderparkplatz Rotes Kreuz, zwischen dem Ortsteil Oberlehen und Todtmoos. Wanderführer Michael Vatter, Telefon 07675/1238, Peter Bauer, Telefon 07675/303 und Paul Köpfer, Telefon 07675/603. **www.swv-bernau.de**

Gastgeber Info

- es werden wieder alle Bushaltestellen angefahren, die von der bisherigen Straßensperrung (Weierle/Oberlehen/Todtmoos) betroffen waren. Die Busse fahren wieder, wie vor der Strassensperrung.
- Die Herbstferien beginnen ab Montag, 02. November bis Samstag, 06. November. Bitte achten Sie darauf, dass die Busse nach dem Busfahrplan „Mo-Fr Ferien“ fahren.